Dit is Peppa Big. Ze heeft een mama en een papa en een klein broertje, George.

Peppa en haar familie hebben een rode auto.

Peppa heeft een grote familie.

Baby Alexander is de jongste.

Omdat George nog klein is, kent hij maar een paar woorden.
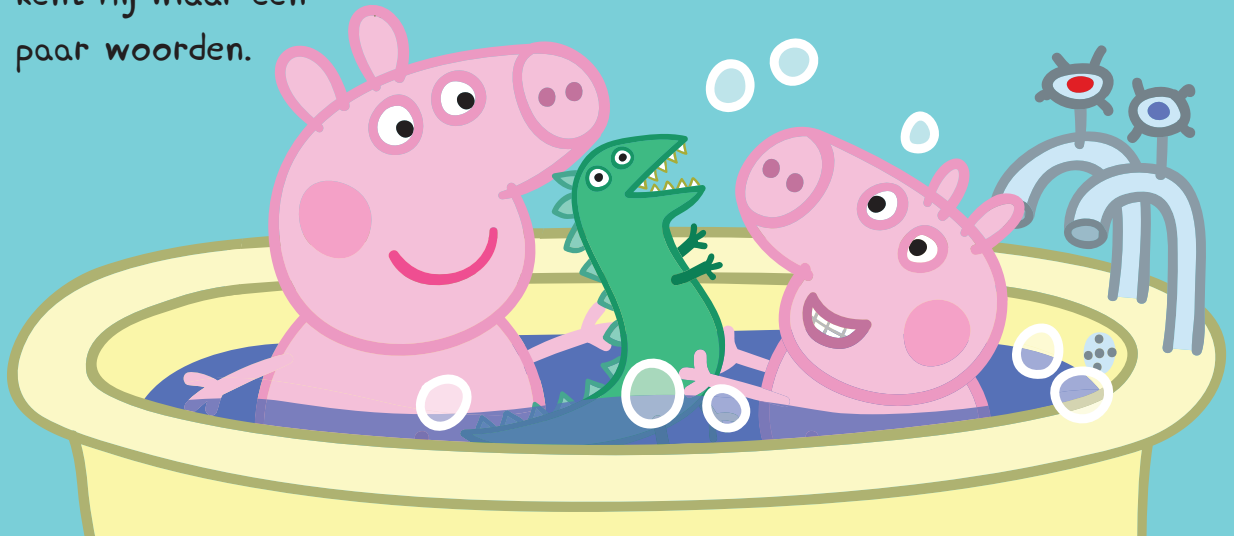
"Dino-so! Grrr!" zegt George.